

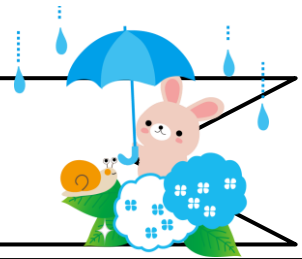

わくわく滝二 ひろばだよ!



平成29年5月25日発行

☆「わくわく滝二ひろば」は学校管理外の事業です。
子ども未来部子ども未来課の責任のもと管理運営しています。
子ども未来部子ども未来課 TEL：3908—9361

問い合わせ
わくわく滝二ひろば
TEL・FAX：03-3918-3770
受付時間 午前9時～午後5時
わくわく滝二ひろばのホームページ
<http://socioak.com/wakuwakutakinihiroba>

1年生の利用開始日から約3週間が経ちました。1年生はお友だちや、上の学年のお兄さん、お姉さんたちと毎日楽しそうに遊んでいます。今月もわくわくひろばでは、たくさんのイベントがあります。これから梅雨の時期に入り雨の日が多くなりますが、室内でも楽しく過ごしましょう。



月	火	水	木	金	土
			1 自由遊び	2 自由遊び	3<申込制> わくわく スポーツ教室 「サッカー」 10:30～11:45
5 自由遊び	6 自由遊び	7 みんなであそぼう 3:30～4:30	8 自由遊び	9 自由遊び	10 自由遊び
12 大切な人への お手紙週間 3:15～4:50	13<申込制> 将棋教室 3:30～4:30	14 ★高学年の白	15	16 	17<申込制> 親子で アートフラワー 2:00～4:00
19 自由遊び	20<申込制> 将棋教室 3:30～4:30	21 自由遊び ★高学年の白	22 読み聞かせ (東洋大学) 3:15～3:45	23 おりがみ教室 「ピカチュウ」 3:15～4:30	24 みんなで ベースボール 10:30～11:45
26 わくわく工作 「こま」 3:15～4:30	27 	28	29 自由遊び	30 自由遊び	

《わくわく滝二ひろば実施時間》
平日：放課後～午後5時
土曜・学校休業日
：午前9時～正午
午後1時～5時

6月のイベント
わくわくスポーツ教室「サッカー」
日にち：3日(土) 申込制
時間：10:30～11:45
みんなでサッカーをやろう!!

みんなであそぼう
日にち：7日(水)
時間：3:30～4:30
遊びの先生と
楽しく遊ぼう!!

大切な人へのお手紙週間

日にち：12日(月)～16日(金)
時間：3:15～4:50
大切な人へ
お手紙を書こう♪



将棋教室

日にち：13日(火)
：20日(火)
時間：3:30～4:30
講師：清水 忠雄
将棋を基礎から教えてくれます。
初めての人も参加してね☆



親子でアートフラワー

日にち：17日(土) **申込制**
時間：2:00～4:00
定員：親子参加が優先で、
先着20組(1組2名)
親子で黄色のバラを1本作ります。



読み聞かせ(東洋大学)

日にち：22日(木)
時間：3:15～3:45
東洋大学のお兄さん、
お姉さんが絵本を読んでくれるよ!



おいがみ教室「ピカチュウ」

日にち：23日(金)
時間：3:15～4:30
折り紙で、みんなが大好きな
ピカチュウを折ろう☆



みんなでベースボール

日にち：24日(土)
時間：10:30～11:45
野球を楽しもう!



わくわく工作「こま」

日にち：26日(月)～28日(水)
時間：3:15～4:30
牛乳パックでこまを作って、
回して遊ぼう!!



たきにしえんにち実行委員募集

滝野川西児童館で「たきにしえんにち」があるよ!

日にち：7月12日(水)

3年生以上の人で、たきにしえんにちで
お店屋さんをしたい人(実行委員)を
募集します☆

募集受付場所：わくわく滝二ひろば

募集期間：5月26日(金)～6月5日(月)

※お店さんがしたい人は

必ず来てください!

第1回実行委員会

日にち：6月6日(火)
時間：4:00～4:30

保護者の皆様

- ☆わくわく滝二ひろばに参加する1年生～3年生の児童は利用カードが必要です。
- ☆学校休業日、わくわく滝二ひろばでお弁当を持参し食べる児童は、放課後ルームで昼食をとることができます。お弁当申込みが必要になります。(自宅で一人きりでお昼を食べている児童が対象です。保護者の方がいる場合は、基本対象となりません。ご理解ください。)
- ☆ひろばを利用する場合は、放課後ルームに来て受付をしてください。
- ☆学校休業日は、上履きを持ってきてください。

《悪天候での開催中止》

悪天候など、やむをえない場合は、「わくわく滝二ひろば」を中止して、帰宅させることがあります。また、お迎えの要請をする場合があります。

《災害に備えて》

「わくわく滝二ひろば」の活動中に、地震などの災害が起きた場合、指定避難所である滝野川第二小学校と協力して、校内の安全な場所に避難いたします。

震度5弱以上の地震の場合は北区のルールに従い、保護者の方々の引取りがあるまで指導員と共に校内で待機いたします。早めにお迎えをお願い致します。

運営法人 業隠勇進(はがくれゆうしん)株式会社
東京本社：東京都渋谷区恵比寿1-21-3 恵比寿NRビル6F
TEL:03-5789-7700 FAX:03-5789-7600